



MUNICIPIO: MIXTECA  
 LOCALIDAD: SANTIAGO IHUITLÁN PLUMAS  
 OBRA: CONSTRUCCIÓN DE TECHO FIRME PARA EL MEJORAMIENTO DE LA VIVIENDA, EN LA LOCALIDAD SANTIAGO IHUITLÁN PLUMAS.  
 No. LICITACIÓN: EO-XX072-2024  
 OF: SF/SPIP/DPIP/FISE/0482/2024  
 AUTORIZACIÓN:  
 NÚM. OBRA: FISE/0482/240729/2024

## CATÁLOGO DE CONCEPTOS

Código	Concepto	Unidad	Cantidad	P. Unitario	Importe	%
<b>TECHO FIRME 24 M2</b>						
<b>A</b>	<b>PRELIMINARES</b>					
A01	TRAZO Y NIVELACIÓN MANUAL, PARA ESTABLECER EJES DE REFERENCIA, BANCOS DE NIVEL, INCLUYE: MATERIALES, MANO DE OBRA, EQUIPO, HERRAMIENTA Y TODO LO NECESARIO PARA SU CORRECTA EJECUCIÓN.	M2	360.00			
<b>TOTAL PRELIMINARES</b>						
<b>B</b>	<b>ESTRUCTURA</b>					
B01	SUMINISTRO Y COLOCACIÓN DE LARGUERO LONGITUDINAL A BASE DE PERFIL TUBULAR DE 3" X 1 1/2 " CAL 20, SE FIJARÁ A MURO, CASTILLO Y/O MORILLOS DE MADERA, SEGÚN LAS NECESIDADES DE LA VIVIENDA, INCLUYE: COLOCACIÓN A NIVEL, SOLDADURA, ANDAMIOS, PINTURA DE ESMALTE, MATERIALES, MANO DE OBRA, EQUIPO, HERRAMIENTA Y TODO LO NECESARIO PARA SU CORRECTA EJECUCIÓN.	ML	450.00			
B02	SUMINISTRO Y COLOCACIÓN DE LARGUERO TRANSVERSAL PARA SUJETAR LÁMINA A BASE DE PERFIL TUBULAR DE 3" X 1 1/2 " CAL 20, SE FIJARÁ A MURO, CASTILLO Y/O MORILLOS DE MADERA, SEGÚN LAS NECESIDADES DE LA VIVIENDA, INCLUYE: COLOCACIÓN A NIVEL, SOLDADURA, ANDAMIOS, PINTURA DE DE ESMALTE, MATERIALES, MANO DE OBRA, EQUIPO, HERRAMIENTA Y TODO LO NECESARIO PARA SU CORRECTA EJECUCIÓN.	ML	258.00			
B03	SUMINISTRO Y COLOCACIÓN DE LÁMINA DE 4.40 X 1.07 M. ANCHO EFECTIVO DE 1.00 M. DE POLIPROPILENO CON FILTRO UV, DE 1.8 MM DE ESPESOR COLOR BARRO CON GROFADO, PARA UNA SUPERFICIE DE CONSTRUCCIÓN DE HASTA 24 M2, INCLUYE: FIJACIÓN A SOPORTE ESTRUCTURAL MEDIANTE TORNIBROCA No.12 X 2", SILICÓN, ANDAMIOS, MATERIALES, ACARREOS, MANO DE OBRA, EQUIPO, HERRAMIENTA Y TODO LO NECESARIO PARA SU CORRECTA EJECUCIÓN.	M2	400.65			
<b>TOTAL ESTRUCTURA</b>						
<b>SUBTOTAL</b>						
<b>I.V.A. 16.00%</b>						
<b>TOTAL DEL PRESUPUESTO</b>						



MUNICIPIO: MIXTECA  
 LOCALIDAD: TEPELMEME VILLA DE MORELOS  
 OBRA: CONSTRUCCIÓN DE TECHO FIRME PARA EL MEJORAMIENTO DE LA VIVIENDA, EN LA LOCALIDAD EL RODEO, MUNICIPIO TEPELMEME VILLA DE MORELOS.  
 No. LICITACIÓN: EO-XX072-2024  
 OF. SF/SPIP/DPIP/FISE/0483/2024  
 AUTORIZACIÓN:  
 NÚM. OBRA: FISE/0483/240730/2024

## CATÁLOGO DE CONCEPTOS

Código	Concepto	Unidad	Cantidad	P. Unitario	Importe	%
	<b>TECHO FIRME 24 M2</b>					
<b>A</b>	<b>PRELIMINARES</b>					
A01	TRAZO Y NIVELACIÓN MANUAL, PARA ESTABLECER EJES DE REFERENCIA, BANCOS DE NIVEL, INCLUYE: MATERIALES, MANO DE OBRA, EQUIPO, HERRAMIENTA Y TODO LO NECESARIO PARA SU CORRECTA EJECUCIÓN.	M2	240.00			
	<b>TOTAL PRELIMINARES</b>					
<b>B</b>	<b>ESTRUCTURA</b>					
801	SUMINISTRO Y COLOCACIÓN DE LARGUERO LONGITUDINAL A BASE DE PERFIL TUBULAR DE 3" X 1 1/2 " CAL 20, SE FIJARÁ A MURO, CASTILLO Y/O MORILLOS DE MADERA, SEGÚN LAS NECESIDADES DE LA VIVIENDA, INLCUYE: COLOCACIÓN A NIVEL, SOLDADURA, ANDAMIOS, PINTURA DE ESMALTE, MATERIALES, MANO DE OBRA, EQUIPO, HERRAMIENTA Y TODO LO NECESARIO PARA SU CORRECTA EJECUCIÓN.	ML	300.00			
B02	SUMINISTRO Y COLOCACIÓN DE LARGUERO TRANSVERSAL PARA SUJETAR LÁMINA A BASE DE PERFIL TUBULAR DE 3" X 1 1/2 " CAL 20, SE FIJARÁ A MURO, CASTILLO Y/O MORILLOS DE MADERA, SEGÚN LAS NECESIDADES DE LA VIVIENDA, INLCUYE: COLOCACIÓN A NIVEL, SOLDADURA, ANDAMIOS, PINTURA DE DE ESMALTE, MATERIALES, MANO DE OBRA, EQUIPO, HERRAMIENTA Y TODO LO NECESARIO PARA SU CORRECTA EJECUCIÓN.	ML	172.00			
B03	SUMINISTRO Y COLOCACIÓN DE LÁMINA DE 4.40 X 1.07 M. ANCHO EFECTIVO DE 1.00 M. DE POLIPROPILENO CON FILTRO UV, DE 1.8 MM DE ESPESOR COLOR BARRO CON GROFADO, PARA UNA SUPERFICIE DE CONSTRUCCIÓN DE HASTA 24 M2, INCLUYE: FIJACIÓN A SOPORTE ESTRUCTURAL MEDIANTE TORNIBROCA No.12 X 2", SILICÓN, ANDAMIOS, MATERIALES, ACARREOS, MANO DE OBRA, EQUIPO, HERRAMIENTA Y TODO LO NECESARIO PARA SU CORRECTA EJECUCIÓN.	M2	267.10			
	<b>TOTAL ESTRUCTURA</b>					
	<b>SUBTOTAL</b>					
	<b>I.V.A. 16.00%</b>					
	<b>TOTAL DEL PRESUPUESTO</b>					



MUNICIPIO: MIXTECA

LOCALIDAD: TEOTONGO

OBRA: CONSTRUCCIÓN DE TECHO FIRME PARA EL MEJORAMIENTO DE LA VIVIENDA, EN LA LOCALIDAD TEOTONGO, MUNICIPIO TEOTONGO.

No. LICITACIÓN: EO-XX072-2024

OF. SF/SPIP/DPIP/FISE/0486/2024

AUTORIZACIÓN:

NÚM. OBRA: FISE/0486/240733/2024

## CATÁLOGO DE CONCEPTOS

Código	Concepto	Unidad	Cantidad	P. Unitario	Importe	%
	<b>TECHO FIRME 24 M2</b>					
<b>A</b>	<b>PRELIMINARES</b>					
A01	TRAZO Y NIVELACIÓN MANUAL, PARA ESTABLECER EJES DE REFERENCIA, BANCOS DE NIVEL, INCLUYE: MATERIALES, MANO DE OBRA, EQUIPO, HERRAMIENTA Y TODO LO NECESARIO PARA SU CORRECTA EJECUCIÓN.	M2	480.00			
	<b>TOTAL PRELIMINARES</b>					
<b>B</b>	<b>ESTRUCTURA</b>					
B01	SUMINISTRO Y COLOCACIÓN DE LARGUERO LONGITUDINAL A BASE DE PERFIL TUBULAR DE 3" X 1 1/2 " CAL 20, SE FIJARÁ A MURO, CASTILLO Y/O MORILLOS DE MADERA, SEGÚN LAS NECESIDADES DE LA VIVIENDA, INLCUYE: COLOCACIÓN A NIVEL, SOLDADURA, ANDAMIOS, PINTURA DE ESMALTE, MATERIALES, MANO DE OBRA, EQUIPO, HERRAMIENTA Y TODO LO NECESARIO PARA SU CORRECTA EJECUCIÓN	ML	600.00			
B02	SUMINISTRO Y COLOCACIÓN DE LARGUERO TRANSVERSAL PARA SUJETAR LÁMINA A BASE DE PERFIL TUBULAR DE 3" X 1 1/2 " CAL 20, SE FIJARÁ A MURO, CASTILLO Y/O MORILLOS DE MADERA, SEGÚN LAS NECESIDADES DE LA VIVIENDA, INLCUYE: COLOCACIÓN A NIVEL, SOLDADURA, ANDAMIOS, PINTURA DE DE ESMALTE, MATERIALES, MANO DE OBRA, EQUIPO, HERRAMIENTA Y TODO LO NECESARIO PARA SU CORRECTA EJECUCIÓN.	ML	344.00			
B03	SUMINISTRO Y COLOCACIÓN DE LÁMINA DE 4.40 X 1.07 M. ANCHO EFECTIVO DE 1.00 M. DE POLIPROPILENO CON FILTRO UV, DE 1.8 MM DE ESPESOR COLOR BARRO CON GROFADO, PARA UNA SUPERFICIE DE CONSTRUCCIÓN DE HASTA 24 M2, INCLUYE: FIJACIÓN A SOPORTE ESTRUCTURAL MEDIANTE TORNIBROCA No.12 X 2", SILICÓN, ANDAMIOS, MATERIALES, ACARREOS, MANO DE OBRA, EQUIPO, HERRAMIENTA Y TODO LO NECESARIO PARA SU CORRECTA EJECUCIÓN.	M2	534.20			
	<b>TOTAL ESTRUCTURA</b>					
	<b>SUBTOTAL</b>					
	<b>I.V.A. 16.00%</b>					
	<b>TOTAL DEL PRESUPUESTO</b>					



MUNICIPIO: MIXTECA  
 LOCALIDAD: TLACOTEPEC PLUMAS  
 OBRA: CONSTRUCCIÓN DE TECHO FIRME PARA EL MEJORAMIENTO DE LA VIVIENDA, EN LA LOCALIDAD TLACOTEPEC PLUMAS, MUNICIPIO TLACOTEPEC PLUMAS.  
 No. LICITACIÓN: EO-XX072-2024  
 OF: SF/SPIP/DPIP/FISE/0523/2024  
 AUTORIZACIÓN:  
 NÚM. OBRA: FISE/0523/240791/2024

## CATÁLOGO DE CONCEPTOS

Código	Concepto	Unidad	Cantidad	P. Unitario	Importe	%
	<b>TECHO FIRME 24 M2</b>					
<b>A</b>	<b>PRELIMINARES</b>					
A01	TRAZO Y NIVELACIÓN MANUAL, PARA ESTABLECER EJES DE REFERENCIA, BANCOS DE NIVEL, INCLUYE: MATERIALES, MANO DE OBRA, EQUIPO, HERRAMIENTA Y TODO LO NECESARIO PARA SU CORRECTA EJECUCIÓN.	M2	360.00			
	<b>TOTAL PRELIMINARES</b>					
<b>B</b>	<b>ESTRUCTURA</b>					
B01	SUMINISTRO Y COLOCACIÓN DE LARGUERO LONGITUDINAL A BASE DE PERFIL TUBULAR DE 3" X 1 1/2 " CAL 20, SE FIJARÁ A MURO, CASTILLO Y/O MORILLOS DE MADERA, SEGÚN LAS NECESIDADES DE LA VIVIENDA, INCLUYE: COLOCACIÓN A NIVEL, SOLDADURA, ANDAMIOS, PINTURA DE ESMALTE, MATERIALES, MANO DE OBRA, EQUIPO, HERRAMIENTA Y TODO LO NECESARIO PARA SU CORRECTA EJECUCIÓN.	ML	450.00			
B02	SUMINISTRO Y COLOCACIÓN DE LARGUERO TRANSVERSAL PARA SUJETAR LÁMINA A BASE DE PERFIL TUBULAR DE 3" X 1 1/2 " CAL 20, SE FIJARÁ A MURO, CASTILLO Y/O MORILLOS DE MADERA, SEGÚN LAS NECESIDADES DE LA VIVIENDA, INCLUYE: COLOCACIÓN A NIVEL, SOLDADURA, ANDAMIOS, PINTURA DE DE ESMALTE, MATERIALES, MANO DE OBRA, EQUIPO, HERRAMIENTA Y TODO LO NECESARIO PARA SU CORRECTA EJECUCIÓN.	ML	258.00			
B03	SUMINISTRO Y COLOCACIÓN DE LÁMINA DE 4.40 X 1.07 M. ANCHO EFECTIVO DE 1.00 M. DE POLIPROPILENO CON FILTRO UV, DE 1.8 MM DE ESPESOR COLOR BARRO CON GROFADO, PARA UNA SUPERFICIE DE CONSTRUCCIÓN DE HASTA 24 M2, INCLUYE: FIJACIÓN A SOPORTE ESTRUCTURAL MEDIANTE TORNIBROCA No.12 X 2", SILICÓN, ANDAMIOS, MATERIALES, ACARREOS, MANO DE OBRA, EQUIPO, HERRAMIENTA Y TODO LO NECESARIO PARA SU CORRECTA EJECUCIÓN.	M2	400.65			
	<b>TOTAL ESTRUCTURA</b>					
	<b>SUBTOTAL</b>					
	<b>I.V.A. 16.00%</b>					
	<b>TOTAL DEL PRESUPUESTO</b>					



MUNICIPIO: MIXTECA  
 LOCALIDAD: CONCEPCIÓN BUENAVISTA  
 OBRA: CONSTRUCCIÓN DE TECHO FIRME PARA EL MEJORAMIENTO DE LA VIVIENDA, EN LA LOCALIDAD CONCEPCIÓN BUENAVISTA, MUNICIPIO CONCEPCIÓN BUENAVISTA.  
 No. LICITACIÓN: EO-XX072-2024  
 OF. SF/SPIP/DPIP/FISE/0524/2024  
 AUTORIZACIÓN:  
 NÚM. OBRA: FISE/0524/240792/2024

## CATÁLOGO DE CONCEPTOS

Código	Concepto	Unidad	Cantidad	P. Unitario	Importe	%
	<b>TECHO FIRME 24 M2</b>					
<b>A</b>	<b>PRELIMINARES</b>					
A01	TRAZO Y NIVELACIÓN MANUAL, PARA ESTABLECER EJES DE REFERENCIA, BANCOS DE NIVEL, INCLUYE: MATERIALES, MANO DE OBRA, EQUIPO, HERRAMIENTA Y TODO LO NECESARIO PARA SU CORRECTA EJECUCIÓN.	M2	360.00			
	<b>TOTAL PRELIMINARES</b>					
<b>B</b>	<b>ESTRUCTURA</b>					
B01	SUMINISTRO Y COLOCACIÓN DE LARGUERO LONGITUDINAL A BASE DE PERFIL TUBULAR DE 3" X 1 1/2 " CAL 20, SE FIJARÁ A MURO, CASTILLO Y/O MORILLOS DE MADERA, SEGÚN LAS NECESIDADES DE LA VIVIENDA, INLCUYE: COLOCACIÓN A NIVEL, SOLDADURA, ANDAMIOS, PINTURA DE ESMALTE, MATERIALES, MANO DE OBRA, EQUIPO, HERRAMIENTA Y TODO LO NECESARIO PARA SU CORRECTA EJECUCIÓN.	ML	450.00			
B02	SUMINISTRO Y COLOCACIÓN DE LARGUERO TRANSVERSAL PARA SUJETAR LÁMINA A BASE DE PERFIL TUBULAR DE 3" X 1 1/2 " CAL 20, SE FIJARÁ A MURO, CASTILLO Y/O MORILLOS DE MADERA, SEGÚN LAS NECESIDADES DE LA VIVIENDA, INLCUYE: COLOCACIÓN A NIVEL, SOLDADURA, ANDAMIOS, PINTURA DE DE ESMALTE, MATERIALES, MANO DE OBRA, EQUIPO, HERRAMIENTA Y TODO LO NECESARIO PARA SU CORRECTA EJECUCIÓN.	ML	258.00			
B03	SUMINISTRO Y COLOCACIÓN DE LÁMINA DE 4.40 X 1.07 M. ANCHO EFECTIVO DE 1.00 M. DE POLIPROPILENO CON FILTRO UV, DE 1.8 MM DE ESPESOR COLOR BARRO CON GROFADO, PARA UNA SUPERFICIE DE CONSTRUCCIÓN DE HASTA 24 M2, INCLUYE: FIJACIÓN A SOPORTE ESTRUCTURAL MEDIANTE TORNIBROCA No.12 X 2", SILICÓN, ANDAMIOS, MATERIALES, ACARREOS, MANO DE OBRA, EQUIPO, HERRAMIENTA Y TODO LO NECESARIO PARA SU CORRECTA EJECUCIÓN.	M2	400.65			
	<b>TOTAL ESTRUCTURA</b>					
	<b>SUBTOTAL</b>					
	<b>I.V.A. 16.00%</b>					
	<b>TOTAL DEL PRESUPUESTO</b>					



MUNICIPIO: SIERRA DE FLORES MAGÓN  
 LOCALIDAD: ELOXOCHITLÁN DE FLORES MAGÓN  
 OBRA: CONSTRUCCIÓN DE TECHO FIRME PARA EL MEJORAMIENTO DE LA VIVIENDA, CN LA LOCALIDAD ELOXOCHITLÁN DE FLORES MAGÓN, MUNICIPIO ELOXOCHITLÁN DE FLORES MAGÓN.  
 No. LICITACIÓN: EO-XX072-2024  
 OF: SF/SPIP/DPIP/FISE/0487/2024  
 AUTORIZACIÓN:  
 NÚM. OBRA: FISE/0487/240734/2024

## CATÁLOGO DE CONCEPTOS

Código	Concepto	Unidad	Cantidad	P. Unitario	Importe	%
	<b>TECHO FIRME 24 M2</b>					
<b>A</b>	<b>PRELIMINARES</b>					
A01	TRAZO Y NIVELACIÓN MANUAL, PARA ESTABLECER EJES DE REFERENCIA, BANCOS DE NIVEL, INCLUYE: MATERIALES, MANO DE OBRA, EQUIPO, HERRAMIENTA Y TODO LO NECESARIO PARA SU CORRECTA EJECUCIÓN.	M2	720.00			
	<b>TOTAL PRELIMINARES</b>					
<b>B</b>	<b>ESTRUCTURA</b>					
B01	SUMINISTRO Y COLOCACIÓN DE LARGUERO LONGITUDINAL A BASE DE PERFIL TUBULAR DE 3" X 1 1/2 " CAL 20, SE FIJARÁ A MURO, CASTILLO Y/O MORILLOS DE MADERA, SEGÚN LAS NECESIDADES DE LA VIVIENDA, INCLUYE: COLOCACIÓN A NIVEL, SOLDADURA, ANDAMIOS, PINTURA DE ESMALTE, MATERIALES, MANO DE OBRA, EQUIPO, HERRAMIENTA Y TODO LO NECESARIO PARA SU CORRECTA EJECUCIÓN.	ML	900.00			
B02	SUMINISTRO Y COLOCACIÓN DE LARGUERO TRANSVERSAL PARA SUJETAR LÁMINA A BASE DE PERFIL TUBULAR DE 3" X 1 1/2 " CAL 20, SE FIJARÁ A MURO, CASTILLO Y/O MORILLOS DE MADERA, SEGÚN LAS NECESIDADES DE LA VIVIENDA, INCLUYE: COLOCACIÓN A NIVEL, SOLDADURA, ANDAMIOS, PINTURA DE DE ESMALTE, MATERIALES, MANO DE OBRA, EQUIPO, HERRAMIENTA Y TODO LO NECESARIO PARA SU CORRECTA EJECUCIÓN.	ML	516.00			
B03	SUMINISTRO Y COLOCACIÓN DE LÁMINA DE 4.40 X 1.07 M. ANCHO EFECTIVO DE 1.00 M. DE POLIPROPILENO CON FILTRO UV, DE 1.8 MM DE ESPESOR COLOR BARRO CON GROFADO, PARA UNA SUPERFICIE DE CONSTRUCCIÓN DE HASTA 24 M2, INCLUYE: FIJACIÓN A SOPORTE ESTRUCTURAL MEDIANTE TORNIBROCA No.12 X 2", SILICÓN, ANDAMIOS, MATERIALES, ACARREOS, MANO DE OBRA, EQUIPO, HERRAMIENTA Y TODO LO NECESARIO PARA SU CORRECTA EJECUCIÓN.	M2	801.30			
	<b>TOTAL ESTRUCTURA</b>					
	<b>SUBTOTAL</b>					
	<b>I.V.A. 16.00%</b>					
	<b>TOTAL DEL PRESUPUESTO</b>					





MUNICIPIO: VALLES CENTRALES

LOCALIDAD: VILLA DE ZAACHILA

OBRA: CONSTRUCCIÓN DE TECHO FIRME PARA EL MEJORAMIENTO DE LA VIVIENDA, EN LA LOCALIDAD COLONIA DEL BOSQUE, MUNICIPIO VILLA DE ZAACHILA.

No. LICITACIÓN: EO-XX072-2024

OF. SF/SPIP/DPIP/FISE/0480/2024

AUTORIZACIÓN:

NÚM. OBRA: FISE/0480/240723/2024

## CATÁLOGO DE CONCEPTOS

Código	Concepto	Unidad	Cantidad	P. Unitario	Importe	%
	<b>TECHO FIRME 24 M2</b>					
<b>A</b>	<b>PRELIMINARES</b>					
A01	TRAZO Y NIVELACIÓN MANUAL, PARA ESTABLECER EJES DE REFERENCIA, BANCOS DE NIVEL, INCLUYE: MATERIALES, MANO DE OBRA, EQUIPO, HERRAMIENTA Y TODO LO NECESARIO PARA SU CORRECTA EJECUCIÓN.	M2	48.00			
	<b>TOTAL PRELIMINARES</b>					
<b>B</b>	<b>ESTRUCTURA</b>					
B01	SUMINISTRO Y COLOCACIÓN DE LARGUERO LONGITUDINAL A BASE DE PERFIL TUBULAR DE 3" X 1 1/2 " CAL 20, SE FIJARÁ A MURO, CASTILLO Y/O MORILLOS DE MADERA, SEGÚN LAS NECESIDADES DE LA VIVIENDA, INLCUYE: COLOCACIÓN A NIVEL, SOLDADURA, ANDAMIOS, PINTURA DE ESMALTE, MATERIALES, MANO DE OBRA, EQUIPO, HERRAMIENTA Y TODO LO NECESARIO PARA SU CORRECTA EJECUCIÓN.	ML	60.00			
B02	SUMINISTRO Y COLOCACIÓN DE LARGUERO TRANSVERSAL PARA SUJETAR LÁMINA A BASE DE PERFIL TUBULAR DE 3" X 1 1/2 " CAL 20, SE FIJARÁ A MURO, CASTILLO Y/O MORILLOS DE MADERA, SEGÚN LAS NECESIDADES DE LA VIVIENDA, INLCUYE: COLOCACIÓN A NIVEL, SOLDADURA, ANDAMIOS, PINTURA DE DE ESMALTE, MATERIALES, MANO DE OBRA, EQUIPO, HERRAMIENTA Y TODO LO NECESARIO PARA SU CORRECTA EJECUCIÓN.	ML	34.40			
B03	SUMINISTRO Y COLOCACIÓN DE LÁMINA DE 4.40 X 1.07 M. ANCHO EFECTIVO DE 1.00 M. DE POLIPROPILENO CON FILTRO UV, DE 1.8 MM DE ESPESOR COLOR BARRO CON GROFADO, PARA UNA SUPERFICIE DE CONSTRUCCIÓN DE HASTA 24 M2, INCLUYE: FIJACIÓN A SOPORTE ESTRUCTURAL MEDIANTE TORNIBROCA No.12 X 2", SILICÓN, ANDAMIOS, MATERIALES, ACARREOS, MANO DE OBRA, EQUIPO, HERRAMIENTA Y TODO LO NECESARIO PARA SU CORRECTA EJECUCIÓN.	M2	53.42			
	<b>TOTAL ESTRUCTURA</b>					
	<b>SUBTOTAL</b>					
	<b>I.V.A. 16.00%</b>					
	<b>TOTAL DEL PRESUPUESTO</b>					



MUNICIPIO: VALLES CENTRALES

LOCALIDAD: VILLA DE ZAACHILA

OBRA: CONSTRUCCIÓN DE TECHO FIRME PARA EL MEJORAMIENTO DE LA VIVIENDA, EN LA LOCALIDAD EL MANANTIAL (COLONIA), MUNICIPIO VILLA DE ZAACHILA.

No. LICITACIÓN: EO-XX072-2024

OF. SF/SPIP/DPIP/FISE/0480/2024

AUTORIZACIÓN:

NÚM. OBRA: FISE/0480/240724/2024

## CATÁLOGO DE CONCEPTOS

Código	Concepto	Unidad	Cantidad	P. Unitario	Importe	%
<b>TECHO FIRME 24 M2</b>						
<b>A</b>	<b>PRELIMINARES</b>					
A01	TRAZO Y NIVELACIÓN MANUAL, PARA ESTABLECER EJES DE REFERENCIA, BANCOS DE NIVEL, INCLUYE: MATERIALES, MANO DE OBRA, EQUIPO, HERRAMIENTA Y TODO LO NECESARIO PARA SU CORRECTA EJECUCIÓN.	M2	24.00			
<b>TOTAL PRELIMINARES</b>						
<b>B</b>	<b>ESTRUCTURA</b>					
B01	SUMINISTRO Y COLOCACIÓN DE LARGUERO LONGITUDINAL A BASE DE PERFIL TUBULAR DE 3" X 1 1/2 " CAL 20, SE FIJARÁ A MURO, CASTILLO Y/O MORILLOS DE MADERA, SEGÚN LAS NECESIDADES DE LA VIVIENDA, INCLUYE: COLOCACIÓN A NIVEL, SOLDADURA, ANDAMIOS, PINTURA DE ESMALTE, MATERIALES, MANO DE OBRA, EQUIPO, HERRAMIENTA Y TODO LO NECESARIO PARA SU CORRECTA EJECUCIÓN.	ML	30.00			
B02	SUMINISTRO Y COLOCACIÓN DE LARGUERO TRANSVERSAL PARA SUJETAR LÁMINA A BASE DE PERFIL TUBULAR DE 3" X 1 1/2 " CAL 20, SE FIJARÁ A MURO, CASTILLO Y/O MORILLOS DE MADERA, SEGÚN LAS NECESIDADES DE LA VIVIENDA, INCLUYE: COLOCACIÓN A NIVEL, SOLDADURA, ANDAMIOS, PINTURA DE DE ESMALTE, MATERIALES, MANO DE OBRA, EQUIPO, HERRAMIENTA Y TODO LO NECESARIO PARA SU CORRECTA EJECUCIÓN.	ML	17.20			
B03	SUMINISTRO Y COLOCACIÓN DE LÁMINA DE 4.40 X 1.07 M. ANCHO EFECTIVO DE 1.00 M. DE POLIPROPILENO CON FILTRO UV, DE 1.8 MM DE ESPESOR COLOR BARRO CON GROFADO, PARA UNA SUPERFICIE DE CONSTRUCCIÓN DE HASTA 24 M2, INCLUYE: FIJACIÓN A SOPORTE ESTRUCTURAL MEDIANTE TORNIBROCA No.12 X 2", SILICÓN, ANDAMIOS, MATERIALES, ACARREOS, MANO DE OBRA, EQUIPO, HERRAMIENTA Y TODO LO NECESARIO PARA SU CORRECTA EJECUCIÓN.	M2	26.71			
<b>TOTAL ESTRUCTURA</b>						
<b>SUBTOTAL</b>						
<b>I.V.A. 16.00%</b>						
<b>TOTAL DEL PRESUPUESTO</b>						





MUNICIPIO: VALLES CENTRALES

LOCALIDAD: VILLA DE ZAACHILA

OBRA: CONSTRUCCIÓN DE TECHO FIRME PARA EL MEJORAMIENTO DE LA VIVIENDA, EN LA LOCALIDAD COLONIA OLIMPO, MUNICIPIO VILLA DE ZAACHILA.

No. LICITACIÓN: EO-XX072-2024

OF. SF/SPIP/DPIP/FISE/0480/2024

AUTORIZACIÓN:

NÚM. OBRA: FISE/0480/240725/2024

## CATÁLOGO DE CONCEPTOS

Código	Concepto	Unidad	Cantidad	P. Unitario	Importe	%
	<b>TECHO FIRME 24 M2</b>					
<b>A</b>	<b>PRELIMINARES</b>					
A01	TRAZO Y NIVELACIÓN MANUAL, PARA ESTABLECER EJES DE REFERENCIA, BANCOS DE NIVEL, INCLUYE: MATERIALES, MANO DE OBRA, EQUIPO, HERRAMIENTA Y TODO LO NECESARIO PARA SU CORRECTA EJECUCIÓN.	M2	24.00			
	<b>TOTAL PRELIMINARES</b>					
<b>B</b>	<b>ESTRUCTURA</b>					
B01	SUMINISTRO Y COLOCACIÓN DE LARGUERO LONGITUDINAL A BASE DE PERFIL TUBULAR DE 3" X 1 1/2 " CAL 20, SE FIJARÁ A MURO, CASTILLO Y/O MORILLOS DE MADERA, SEGÚN LAS NECESIDADES DE LA VIVIENDA, INCLUYE: COLOCACIÓN A NIVEL, SOLDADURA, ANDAMIOS, PINTURA DE ESMALTE, MATERIALES, MANO DE OBRA, EQUIPO, HERRAMIENTA Y TODO LO NECESARIO PARA SU CORRECTA EJECUCIÓN.	ML	30.00			
B02	SUMINISTRO Y COLOCACIÓN DE LARGUERO TRANSVERSAL PARA SUJETAR LÁMINA A BASE DE PERFIL TUBULAR DE 3" X 1 1/2 " CAL 20, SE FIJARÁ A MURO, CASTILLO Y/O MORILLOS DE MADERA, SEGÚN LAS NECESIDADES DE LA VIVIENDA, INCLUYE: COLOCACIÓN A NIVEL, SOLDADURA, ANDAMIOS, PINTURA DE DE ESMALTE, MATERIALES, MANO DE OBRA, EQUIPO, HERRAMIENTA Y TODO LO NECESARIO PARA SU CORRECTA EJECUCIÓN.	ML	17.20			
B03	SUMINISTRO Y COLOCACIÓN DE LÁMINA DE 4.40 X 1.07 M. ANCHO EFECTIVO DE 1.00 M. DE POLIPROPILENO CON FILTRO UV, DE 1.8 MM DE ESPESOR COLOR BARRO CON GROFADO, PARA UNA SUPERFICIE DE CONSTRUCCIÓN DE HASTA 24 M2, INCLUYE: FIJACIÓN A SOPORTE ESTRUCTURAL MEDIANTE TORNIBROCA No.12 X 2", SILICÓN, ANDAMIOS, MATERIALES, ACARREOS, MANO DE OBRA, EQUIPO, HERRAMIENTA Y TODO LO NECESARIO PARA SU CORRECTA EJECUCIÓN.	M2	26.71			
	<b>TOTAL ESTRUCTURA</b>					
	<b>SUBTOTAL</b>					
	<b>I.V.A. 16.00%</b>					
	<b>TOTAL DEL PRESUPUESTO</b>					



MUNICIPIO: VALLES CENTRALES

LOCALIDAD: VILLA DE ZAACHILA

OBRA: CONSTRUCCIÓN DE TECHO FIRME PARA EL MEJORAMIENTO DE LA VIVIENDA, EN LA LOCALIDAD COLONIA SANTA ISABEL, MUNICIPIO VILLA DE ZAACHILA.

No. LICITACIÓN: EO-XX072-2024

OF. SF/SPIP/DPIP/FISE/0480/2024

AUTORIZACIÓN:

NÚM. OBRA: FISE/0480/240726/2024

## CATÁLOGO DE CONCEPTOS

Código	Concepto	Unidad	Cantidad	P. Unitario	Importe	%
	<b>TECHO FIRME 24 M2</b>					
<b>A</b>	<b>PRELIMINARES</b>					
A01	TRAZO Y NIVELACIÓN MANUAL, PARA ESTABLECER EJES DE REFERENCIA, BANCOS DE NIVEL, INCLUYE: MATERIALES, MANO DE OBRA, EQUIPO, HERRAMIENTA Y TODO LO NECESARIO PARA SU CORRECTA EJECUCIÓN.	M2	48.00			
	<b>TOTAL PRELIMINARES</b>					
<b>B</b>	<b>ESTRUCTURA</b>					
B01	SUMINISTRO Y COLOCACIÓN DE LARGUERO LONGITUDINAL A BASE DE PERFIL TUBULAR DE 3" X 1 1/2 " CAL 20, SE FIJARÁ A MURO, CASTILLO Y/O MORILLOS DE MADERA, SEGÚN LAS NECESIDADES DE LA VIVIENDA, INLCUYE: COLOCACIÓN A NIVEL, SOLDADURA, ANDAMIOS, PINTURA DE ESMALTE, MATERIALES, MANO DE OBRA, EQUIPO, HERRAMIENTA Y TODO LO NECESARIO PARA SU CORRECTA EJECUCIÓN.	ML	60.00			
B02	SUMINISTRO Y COLOCACIÓN DE LARGUERO TRANSVERSAL PARA SUJETAR LÁMINA A BASE DE PERFIL TUBULAR DE 3" X 1 1/2 " CAL 20, SE FIJARÁ A MURO, CASTILLO Y/O MORILLOS DE MADERA, SEGÚN LAS NECESIDADES DE LA VIVIENDA, INLCUYE: COLOCACIÓN A NIVEL, SOLDADURA, ANDAMIOS, PINTURA DE DE ESMALTE, MATERIALES, MANO DE OBRA, EQUIPO, HERRAMIENTA Y TODO LO NECESARIO PARA SU CORRECTA EJECUCIÓN.	ML	34.40			
B03	SUMINISTRO Y COLOCACIÓN DE LÁMINA DE 4.40 X 1.07 M. ANCHO EFECTIVO DE 1.00 M. DE POLIPROPILENO CON FILTRO UV, DE 1.8 MM DE ESPESOR COLOR BARRO CON GROFADO, PARA UNA SUPERFICIE DE CONSTRUCCIÓN DE HASTA 24 M2, INCLUYE: FIJACIÓN A SOPORTE ESTRUCTURAL MEDIANTE TORNIBROCA No.12 X 2", SILICÓN, ANDAMIOS, MATERIALES, ACARREOS, MANO DE OBRA, EQUIPO, HERRAMIENTA Y TODO LO NECESARIO PARA SU CORRECTA EJECUCIÓN.	M2	53.42			
	<b>TOTAL ESTRUCTURA</b>					
	<b>SUBTOTAL</b>					
	<b>I.V.A. 16.00%</b>					
	<b>TOTAL DEL PRESUPUESTO</b>					



MUNICIPIO: VALLES CENTRALES

LOCALIDAD: VILLA DE ZAACHILA

OBRA: CONSTRUCCIÓN DE TECHO FIRME PARA EL MEJORAMIENTO DE LA VIVIENDA, EN LA LOCALIDAD DONAJÍ (EL HIGO), MUNICIPIO VILLA DE ZAACHILA.

No. LICITACIÓN: EO-XX072-2024

OF: SF/SPIP/DPIP/FISE/0480/2024

AUTORIZACIÓN:

NÚM. OBRA: FISE/0480/240727/2024

## CATÁLOGO DE CONCEPTOS

Código	Concepto	Unidad	Cantidad	P. Unitario	Importe	%
	<b>TECHO FIRME 24 M2</b>					
<b>A</b>	<b>PRELIMINARES</b>					
A01	TRAZO Y NIVELACIÓN MANUAL, PARA ESTABLECER EJES DE REFERENCIA, BANCOS DE NIVEL, INCLUYE: MATERIALES, MANO DE OBRA, EQUIPO, HERRAMIENTA Y TODO LO NECESARIO PARA SU CORRECTA EJECUCIÓN.	M2	24.00			
	<b>TOTAL PRELIMINARES</b>					
<b>B</b>	<b>ESTRUCTURA</b>					
B01	SUMINISTRO Y COLOCACIÓN DE LARGUERO LONGITUDINAL A BASE DE PERFIL TUBULAR DE 3" X 1 1/2 " CAL 20, SE FIJARÁ A MURO, CASTILLO Y/O MORILLOS DE MADERA, SEGÚN LAS NECESIDADES DE LA VIVIENDA, INCLUYE: COLOCACIÓN A NIVEL, SOLDADURA, ANDAMIOS, PINTURA DE ESMALTE, MATERIALES, MANO DE OBRA, EQUIPO, HERRAMIENTA Y TODO LO NECESARIO PARA SU CORRECTA EJECUCIÓN.	ML	30.00			
B02	SUMINISTRO Y COLOCACIÓN DE LARGUERO TRANSVERSAL PARA SUJETAR LÁMINA A BASE DE PERFIL TUBULAR DE 3" X 1 1/2 " CAL 20, SE FIJARÁ A MURO, CASTILLO Y/O MORILLOS DE MADERA, SEGÚN LAS NECESIDADES DE LA VIVIENDA, INCLUYE: COLOCACIÓN A NIVEL, SOLDADURA, ANDAMIOS, PINTURA DE ESMALTE, MATERIALES, MANO DE OBRA, EQUIPO, HERRAMIENTA Y TODO LO NECESARIO PARA SU CORRECTA EJECUCIÓN.	ML	17.20			
B03	SUMINISTRO Y COLOCACIÓN DE LÁMINA DE 4.40 X 1.07 M. ANCHO EFECTIVO DE 1.00 M. DE POLIPROPILENO CON FILTRO UV, DE 1.8 MM DE ESPESOR COLOR BARRO CON GROFADO, PARA UNA SUPERFICIE DE CONSTRUCCIÓN DE HASTA 24 M2, INCLUYE: FIJACIÓN A SOPORTE ESTRUCTURAL MEDIANTE TORNIBROCA No.12 X 2", SILICÓN, ANDAMIOS, MATERIALES, ACARREOS, MANO DE OBRA, EQUIPO, HERRAMIENTA Y TODO LO NECESARIO PARA SU CORRECTA EJECUCIÓN.	M2	26.71			
	<b>TOTAL ESTRUCTURA</b>					
	<b>SUBTOTAL</b>					
	<b>I.V.A. 16.00%</b>					
	<b>TOTAL DEL PRESUPUESTO</b>					



MUNICIPIO: VALLES CENTRALES  
 LOCALIDAD: SAN LORENZO CACAOTEPEC  
 OBRA: CONSTRUCCIÓN DE TECHO FIRME PARA EL MEJORAMIENTO DE LA VIVIENDA, EN LA LOCALIDAD SAN LORENZO CACAOTEPEC, MUNICIPIO SAN LORENZO CACAOTEPEC.  
 No. LICITACIÓN: EO-XX072-2024  
 OF. SF/SPIP/DPIP/FISE/0481/2024  
 AUTORIZACIÓN:  
 NÚM. OBRA: FISE/0481/240728/2024

## CATÁLOGO DE CONCEPTOS

Código	Concepto	Unidad	Cantidad	P. Unitario	Importe	%
	<b>TECHO FIRME 24 M2</b>					
<b>A</b>	<b>PRELIMINARES</b>					
A01	TRAZO Y NIVELACIÓN MANUAL, PARA ESTABLECER EJES DE REFERENCIA, BANCOS DE NIVEL, INCLUYE: MATERIALES, MANO DE OBRA, EQUIPO, HERRAMIENTA Y TODO LO NECESARIO PARA SU CORRECTA EJECUCIÓN.	M2	240.00			
	<b>TOTAL PRELIMINARES</b>					
<b>B</b>	<b>ESTRUCTURA</b>					
B01	SUMINISTRO Y COLOCACIÓN DE LARGUERO LONGITUDINAL A BASE DE PERFIL TUBULAR DE 3" X 1 1/2 " CAL 20, SE FIJARÁ A MURO, CASTILLO Y/O MORILLOS DE MADERA, SEGÚN LAS NECESIDADES DE LA VIVIENDA, INCLUYE: COLOCACIÓN A NIVEL, SOLDADURA, ANDAMIOS, PINTURA DE ESMALTE, MATERIALES, MANO DE OBRA, EQUIPO, HERRAMIENTA Y TODO LO NECESARIO PARA SU CORRECTA EJECUCIÓN.	ML	300.00			
B02	SUMINISTRO Y COLOCACIÓN DE LARGUERO TRANSVERSAL PARA SUJETAR LÁMINA A BASE DE PERFIL TUBULAR DE 3" X 1 1/2 " CAL 20, SE FIJARÁ A MURO, CASTILLO Y/O MORILLOS DE MADERA, SEGÚN LAS NECESIDADES DE LA VIVIENDA, INCLUYE: COLOCACIÓN A NIVEL, SOLDADURA, ANDAMIOS, PINTURA DE ESMALTE, MATERIALES, MANO DE OBRA, EQUIPO, HERRAMIENTA Y TODO LO NECESARIO PARA SU CORRECTA EJECUCIÓN.	ML	172.00			
B03	SUMINISTRO Y COLOCACIÓN DE LÁMINA DE 4.40 X 1.07 M. ANCHO EFECTIVO DE 1.00 M. DE POLIPROPILENO CON FILTRO UV, DE 1.8 MM DE ESPESOR COLOR BARRO CON GROFADO, PARA UNA SUPERFICIE DE CONSTRUCCIÓN DE HASTA 24 M2, INCLUYE: FIJACIÓN A SOPORTE ESTRUCTURAL MEDIANTE TORNIBROCA No.12 X 2", SILICÓN, ANDAMIOS, MATERIALES, ACARREOS, MANO DE OBRA, EQUIPO, HERRAMIENTA Y TODO LO NECESARIO PARA SU CORRECTA EJECUCIÓN.	M2	267.10			
	<b>TOTAL ESTRUCTURA</b>					
	<b>SUBTOTAL</b>					
	<b>I.V.A. 16.00%</b>					
	<b>TOTAL DEL PRESUPUESTO</b>					



MUNICIPIO: VALLES CENTRALES  
LOCALIDAD: SAN PEDRO QUIATONI

OBRA: CONSTRUCCIÓN DE TECHO FIRME PARA EL MEJORAMIENTO DE LA VIVIENDA, EN LA LOCALIDAD SAN PABLO LACHIRIEGA, MUNICIPIO SAN PEDRO QUIATONI.

No. LICITACIÓN: EO-XX072-2024  
OF. SF/SPIP/DPIP/FISE/0485/2024

AUTORIZACIÓN:

NÚM. OBRA: FISE/0485/240732/2024

## CATÁLOGO DE CONCEPTOS

Código	Concepto	Unidad	Cantidad	P. Unitario	Importe	%
	<b>TECHO FIRME 24 M2</b>					
<b>A</b>	<b>PRELIMINARES</b>					
A01	TRAZO Y NIVELACIÓN MANUAL, PARA ESTABLECER EJES DE REFERENCIA, BANCOS DE NIVEL, INCLUYE: MATERIALES, MANO DE OBRA, EQUIPO, HERRAMIENTA Y TODO LO NECESARIO PARA SU CORRECTA EJECUCIÓN.	M2	480.00			
	<b>TOTAL PRELIMINARES</b>					
<b>B</b>	<b>ESTRUCTURA</b>					
B01	SUMINISTRO Y COLOCACIÓN DE LARGUERO LONGITUDINAL A BASE DE PERFIL TUBULAR DE 3" X 1 1/2 " CAL 20, SE FIJARÁ A MURO, CASTILLO Y/O MORILLOS DE MADERA, SEGÚN LAS NECESIDADES DE LA VIVIENDA, INCLUYE: COLOCACIÓN A NIVEL, SOLDADURA, ANDAMIOS, PINTURA DE ESMALTE, MATERIALES, MANO DE OBRA, EQUIPO, HERRAMIENTA Y TODO LO NECESARIO PARA SU CORRECTA EJECUCIÓN.	ML	600.00			
B02	SUMINISTRO Y COLOCACIÓN DE LARGUERO TRANSVERSAL PARA SUJETAR LÁMINA A BASE DE PERFIL TUBULAR DE 3" X 1 1/2 " CAL 20, SE FIJARÁ A MURO, CASTILLO Y/O MORILLOS DE MADERA, SEGÚN LAS NECESIDADES DE LA VIVIENDA, INCLUYE: COLOCACIÓN A NIVEL, SOLDADURA, ANDAMIOS, PINTURA DE DE ESMALTE, MATERIALES, MANO DE OBRA, EQUIPO, HERRAMIENTA Y TODO LO NECESARIO PARA SU CORRECTA EJECUCIÓN.	ML	344.00			
B03	SUMINISTRO Y COLOCACIÓN DE LÁMINA DE 4.40 X 1.07 M. ANCHO EFECTIVO DE 1.00 M. DE POLIPROPILENO CON FILTRO UV, DE 1.8 MM DE ESPESOR COLOR BARRO CON GROFADO, PARA UNA SUPERFICIE DE CONSTRUCCIÓN DE HASTA 24 M2, INCLUYE: FIJACIÓN A SOPORTE ESTRUCTURAL MEDIANTE TORNIBROCA No.12 X 2", SILICÓN, ANDAMIOS, MATERIALES, ACARREOS, MANO DE OBRA, EQUIPO, HERRAMIENTA Y TODO LO NECESARIO PARA SU CORRECTA EJECUCIÓN.	M2	534.20			
	<b>TOTAL ESTRUCTURA</b>					
	<b>SUBTOTAL</b>					
	<b>I.V.A. 16.00%</b>					
	<b>TOTAL DEL PRESUPUESTO</b>					



MUNICIPIO: VALLES CENTRALES  
 LOCALIDAD: SANTA CRUZ XOXCOTLÁN  
 OBRA: CONSTRUCCIÓN DE TECHO FIRME PARA EL MEJORAMIENTO DE LA VIVIENDA, EN LA LOCALIDAD SANTA CRUZ XOXCOTLÁN, MUNICIPIO SANTA CRUZ XOXCOTLÁN,  
 No. LICITACIÓN: EO-XX072-2024  
 OF. SF/SPIP/DPIP/FISE/0488/2024  
 AUTORIZACIÓN:  
 NÚM. OBRA: FISE/0488/240735/2024

## CATÁLOGO DE CONCEPTOS

Código	Concepto	Unidad	Cantidad	P. Unitario	Importe	%
	<b>TECHO FIRME 24 M2</b>					
<b>A</b>	<b>PRELIMINARES</b>					
A01	TRAZO Y NIVELACIÓN MANUAL, PARA ESTABLECER EJES DE REFERENCIA, BANCOS DE NIVEL, INCLUYE: MATERIALES, MANO DE OBRA, EQUIPO, HERRAMIENTA Y TODO LO NECESARIO PARA SU CORRECTA EJECUCIÓN.	M2	600.00			
	<b>TOTAL PRELIMINARES</b>					
<b>B</b>	<b>ESTRUCTURA</b>					
B01	SUMINISTRO Y COLOCACIÓN DE LARGUERO LONGITUDINAL A BASE DE PERFIL TUBULAR DE 3" X 1 1/2 " CAL 20, SE FIJARÁ A MURO, CASTILLO Y/O MORILLOS DE MADERA, SEGÚN LAS NECESIDADES DE LA VIVIENDA, INCLUYE: COLOCACIÓN A NIVEL, SOLDADURA, ANDAMIOS, PINTURA DE ESMALTE, MATERIALES, MANO DE OBRA, EQUIPO, HERRAMIENTA Y TODO LO NECESARIO PARA SU CORRECTA EJECUCIÓN.	ML	750.00			
B02	SUMINISTRO Y COLOCACIÓN DE LARGUERO TRANSVERSAL PARA SUJETAR LÁMINA A BASE DE PERFIL TUBULAR DE 3" X 1 1/2 " CAL 20, SE FIJARÁ A MURO, CASTILLO Y/O MORILLOS DE MADERA, SEGÚN LAS NECESIDADES DE LA VIVIENDA, INCLUYE: COLOCACIÓN A NIVEL, SOLDADURA, ANDAMIOS, PINTURA DE ESMALTE, MATERIALES, MANO DE OBRA, EQUIPO, HERRAMIENTA Y TODO LO NECESARIO PARA SU CORRECTA EJECUCIÓN.	ML	430.00			
B03	SUMINISTRO Y COLOCACIÓN DE LÁMINA DE 4.40 X 1.07 M. ANCHO EFECTIVO DE 1.00 M. DE POLIPROPILENO CON FILTRO UV, DE 1.8 MM DE ESPESOR COLOR BARRO CON GROFADO, PARA UNA SUPERFICIE DE CONSTRUCCIÓN DE HASTA 24 M2, INCLUYE: FIJACIÓN A SOPORTE ESTRUCTURAL MEDIANTE TORNIBROCA No.12 X 2", SILICÓN, ANDAMIOS, MATERIALES, ACARREOS, MANO DE OBRA, EQUIPO, HERRAMIENTA Y TODO LO NECESARIO PARA SU CORRECTA EJECUCIÓN.	M2	667.75			
	<b>TOTAL ESTRUCTURA</b>					
	<b>SUBTOTAL</b>					
	<b>I.V.A. 16.00%</b>					
	<b>TOTAL DEL PRESUPUESTO</b>					





MUNICIPIO: VALLES CENTRALES  
 LOCALIDAD: SANTO TOMÁS MAZALTEPEC  
 OBRA: CONSTRUCCIÓN DE TECHO FIRME PARA EL MEJORAMIENTO DE LA VIVIENDA, EN LA LOCALIDAD SANTO TOMÁS MAZALTEPEC, MUNICIPIO SANTO TOMÁS MAZALTEPEC.  
 No. LICITACIÓN: EO-XX072-2024  
 OF. SF/SPIP/DPIP/FISE/0525/2024  
 AUTORIZACIÓN:  
 NÚM. OBRA: FISE/0525/240793/2024

## CATÁLOGO DE CONCEPTOS

Código	Concepto	Unidad	Cantidad	P. Unitario	Importe	%
	<b>TECHO FIRME 24 M2</b>					
<b>A</b>	<b>PRELIMINARES</b>					
A01	TRAZO Y NIVELACIÓN MANUAL, PARA ESTABLECER EJES DE REFERENCIA, BANCOS DE NIVEL, INCLUYE: MATERIALES, MANO DE OBRA, EQUIPO, HERRAMIENTA Y TODO LO NECESARIO PARA SU CORRECTA EJECUCIÓN.	M2	1,080.00			
	<b>TOTAL PRELIMINARES</b>					
<b>B</b>	<b>ESTRUCTURA</b>					
B01	SUMINISTRO Y COLOCACIÓN DE LARGUERO LONGITUDINAL A BASE DE PERFIL TUBULAR DE 3" X 1 1/2 " CAL 20, SE FIJARÁ A MURO, CASTILLO Y/O MORILLOS DE MADERA, SEGÚN LAS NECESIDADES DE LA VIVIENDA, INCLUYE: COLOCACIÓN A NIVEL, SOLDADURA, ANDAMIOS, PINTURA DE ESMALTE, MATERIALES, MANO DE OBRA, EQUIPO, HERRAMIENTA Y TODO LO NECESARIO PARA SU CORRECTA EJECUCIÓN.	ML	1,350.00			
B02	SUMINISTRO Y COLOCACIÓN DE LARGUERO TRANSVERSAL PARA SUJETAR LÁMINA A BASE DE PERFIL TUBULAR DE 3" X 1 1/2 " CAL 20, SE FIJARÁ A MURO, CASTILLO Y/O MORILLOS DE MADERA, SEGÚN LAS NECESIDADES DE LA VIVIENDA, INCLUYE: COLOCACIÓN A NIVEL, SOLDADURA, ANDAMIOS, PINTURA DE ESMALTE, MATERIALES, MANO DE OBRA, EQUIPO, HERRAMIENTA Y TODO LO NECESARIO PARA SU CORRECTA EJECUCIÓN.	ML	774.00			
B03	SUMINISTRO Y COLOCACIÓN DE LÁMINA DE 4.40 X 1.07 M. ANCHO EFECTIVO DE 1.00 M. DE POLIPROPILENO CON FILTRO UV, DE 1.8 MM DE ESPESOR COLOR BARRO CON GROFADO, PARA UNA SUPERFICIE DE CONSTRUCCIÓN DE HASTA 24 M2, INCLUYE: FIJACIÓN A SOPORTE ESTRUCTURAL MEDIANTE TORNIBROCA No.12 X 2", SILICÓN, ANDAMIOS, MATERIALES, ACARREOS, MANO DE OBRA, EQUIPO, HERRAMIENTA Y TODO LO NECESARIO PARA SU CORRECTA EJECUCIÓN.	M2	1,201.95			
	<b>TOTAL ESTRUCTURA</b>					
	<b>SUBTOTAL</b>					
	<b>I.V.A. 16.00%</b>					
	<b>TOTAL DEL PRESUPUESTO</b>					



MUNICIPIO: VALLES CENTRALES

LOCALIDAD: VILLA DE ZAACHILA

OBRA: CONSTRUCCIÓN DE TECHO FIRME PARA EL MEJORAMIENTO DE LA VIVIENDA, EN LA LOCALIDAD VICENTE GUERRERO, MUNICIPIO VILLA DE ZAACHILA.

No. LICITACIÓN: EO-XX072-2024

OF. SF/SPIP/DPIP/FISE/0527/2024

AUTORIZACIÓN:

NÚM. OBRA: FISE/0527/240795/2024

## CATÁLOGO DE CONCEPTOS

Código	Concepto	Unidad	Cantidad	P. Unitario	Importe	%
<b>TECHO FIRME 24 M2</b>						
<b>A</b>	<b>PRELIMINARES</b>					
A01	TRAZO Y NIVELACIÓN MANUAL, PARA ESTABLECER EJES DE REFERENCIA, BANCOS DE NIVEL, INCLUYE: MATERIALES, MANO DE OBRA, EQUIPO, HERRAMIENTA Y TODO LO NECESARIO PARA SU CORRECTA EJECUCIÓN.	M2	1,464.00			
<b>TOTAL PRELIMINARES</b>						
<b>B</b>	<b>ESTRUCTURA</b>					
B01	SUMINISTRO Y COLOCACIÓN DE LARGUERO LONGITUDINAL A BASE DE PERFIL TUBULAR DE 3" X 1 1/2 " CAL 20, SE FIJARÁ A MURO, CASTILLO Y/O MORILLOS DE MADERA, SEGÚN LAS NECESIDADES DE LA VIVIENDA, INCLUYE: COLOCACIÓN A NIVEL, SOLDADURA, ANDAMIOS, PINTURA DE ESMALTE, MATERIALES, MANO DE OBRA, EQUIPO, HERRAMIENTA Y TODO LO NECESARIO PARA SU CORRECTA EJECUCIÓN.	ML	1,830.00			
B02	SUMINISTRO Y COLOCACIÓN DE LARGUERO TRANSVERSAL PARA SUJETAR LÁMINA A BASE DE PERFIL TUBULAR DE 3" X 1 1/2 " CAL 20, SE FIJARÁ A MURO, CASTILLO Y/O MORILLOS DE MADERA, SEGÚN LAS NECESIDADES DE LA VIVIENDA, INCLUYE: COLOCACIÓN A NIVEL, SOLDADURA, ANDAMIOS, PINTURA DE DE ESMALTE, MATERIALES, MANO DE OBRA, EQUIPO, HERRAMIENTA Y TODO LO NECESARIO PARA SU CORRECTA EJECUCIÓN.	ML	1,049.20			
B03	SUMINISTRO Y COLOCACIÓN DE LÁMINA DE 4.40 X 1.07 M. ANCHO EFECTIVO DE 1.00 M. DE POLIPROPILENO CON FILTRO UV, DE 1.8 MM DE ESPESOR COLOR BARRO CON GROFADO, PARA UNA SUPERFICIE DE CONSTRUCCIÓN DE HASTA 24 M2, INCLUYE: FIJACIÓN A SOPORTE ESTRUCTURAL MEDIANTE TORNIBROCA No.12 X 2", SILICÓN, ANDAMIOS, MATERIALES, ACARREOS, MANO DE OBRA, EQUIPO, HERRAMIENTA Y TODO LO NECESARIO PARA SU CORRECTA EJECUCIÓN.	M2	1,629.31			
<b>TOTAL ESTRUCTURA</b>						
<b>SUBTOTAL</b>						
<b>I.V.A. 16.00%</b>						
<b>TOTAL DEL PRESUPUESTO</b>						



## VIVIENDA BIENESTAR

UN PUEBLO TRANSFORMANDO SU HISTORIA

DIRECTOR GENERAL DE VIVIEN:  
PROF. ENRIQUE M. FERIA RODRIGUEZ

DIRECTOR DE PLANEACIÓN Y PRESUPUESTO  
LIC. EMMANUEL ANCRVE JUSTO

JEFE DEL DPTO. DE INTEGRACIÓN DE ESP. TÉCNICOS  
ARQ. JORGE L. LEYVA OSORIO

DPTO. DE ESTUDIOS Y PROYECTOS:  
ARQ. OSCAR E. MENDEZ CRUZ

PROYECTO:  
CONSTRUCCIÓN DE TECHO FIRME 24 M2. A  
BASE DE LAMINA DE POLIPROPILENO CON  
FILTRO UV DE 18 MM DE ESPESOR COLOR  
BLANCO CON GOTEROS, PARA EL  
MEJORAMIENTO DE LA VIVIENDA.

PROTOTIPO:  
T - 24 - 1

TIPO DE PLANO:

PLANTA ARQUITECTÓNICA

MUNICIPIO:  
ANEXO "A"  
LOCALIDAD:  
ANEXO "A"  
ESCALA:  
LA INDICADA  
ACOTACIÓN:  
METROS  
FECHA:  
2024  
No. DE DE AUTORIZACIÓN:  
ANEXO "A"  
No. DE LICITACIÓN:  
EO-XX072-2024

NÚMERO DE PLANO:

1/6

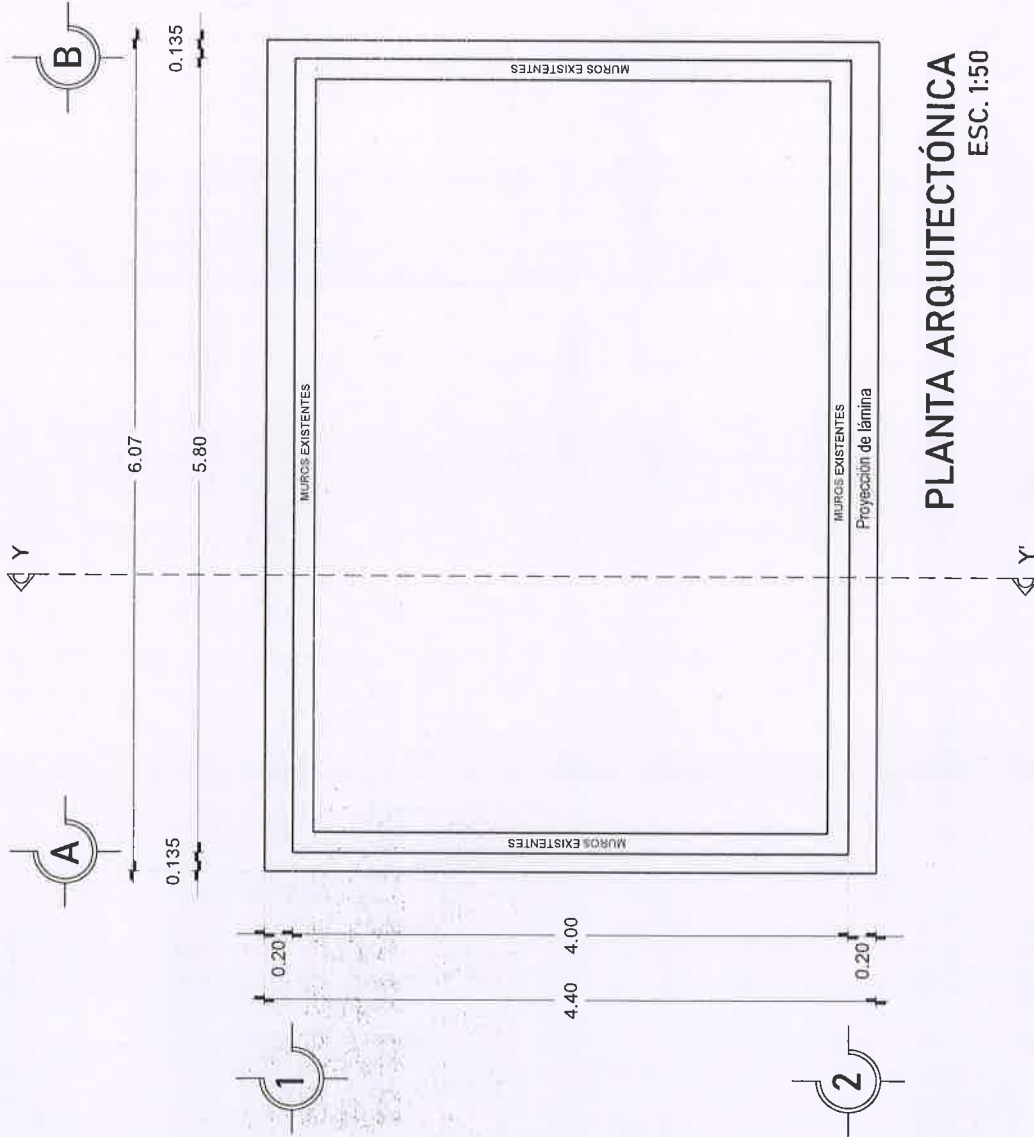

NOTA: LAS MEDIDAS  
DE TECHO FIRME  
VARIAN DEPENDIENDO  
DE LAS NECESIDADES  
DEL SITIO DONDE SE  
IMPLEMENTARA.



# VIVIENDA BIENESTAR

UN PUEBLO TRANSFORMANDO SU HISTORIA

DIRECTOR GENERAL DE BIEN:  
PROF. ENRIQUE M. FERIA RODRIGUEZ

DIRECTOR DE PLANEACION Y PRESUPUESTO  
LIC. EMMANUEL ANORVE JUSTO

JEFE DEL DPTO. DE INTEGRACION DE EXP. TECNICOS:  
ARG. JORGE L. LEYVA OSORIO

DPTO. DE ESTUDIOS Y PROYECTOS:  
ARQ. OSCAR E. MENDEZ CRUZ

PROYECTO:  
CONSTRUCCION DE TECHO FIRME 24 M2. A  
BASE DE LAMINA DE POLIPROPILENO CON  
FILTRO PARA EL AGUA DE LLOVIZNA, COLOR  
GRISO CON SOPRADO PARA EL  
MEJORAMIENTO DE LA VIVIENDA.

PROTOTIPO: T - 24 - 1

TIPO DE PLANO:  
PLANTA DE CONJUNTO

MUNICIPIO:  
ANEXO "A"  
LOCALIDAD:  
ANEXO "A"  
ESCALA:  
LA INDICADA  
ACOTACION:  
METROS  
FECHA:  
2024.  
No. DE OF. DE AUTORIZACION:  
ANEXO "A"  
No. DE LICITACION:  
EO-XX072-2024

NUMERO DE PLANO:

2/6

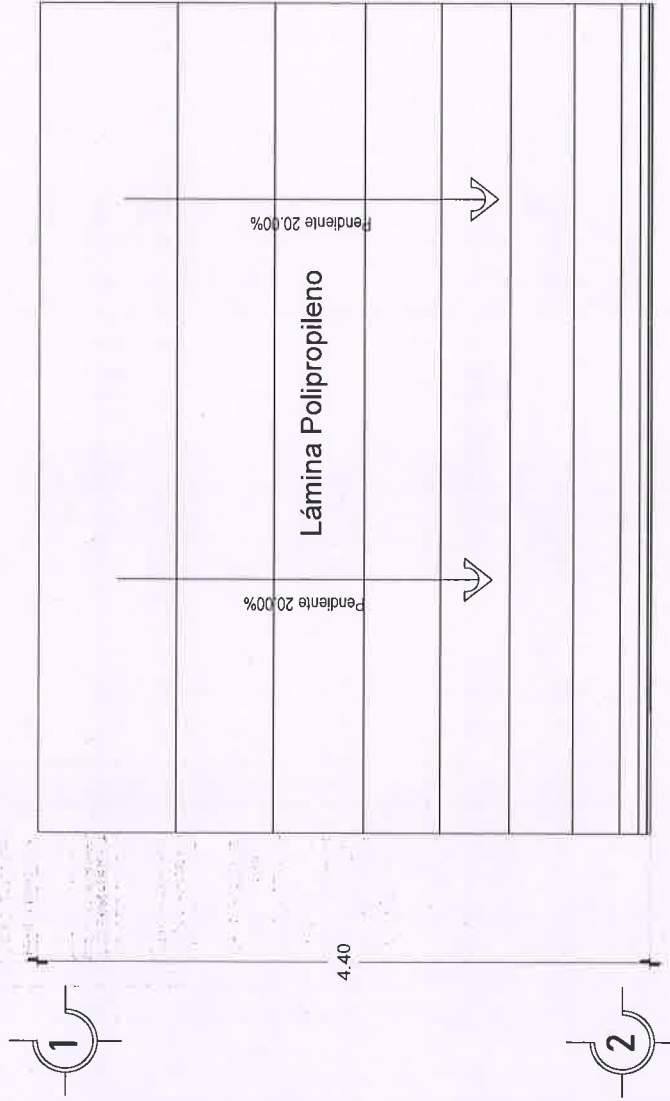

PLANTA DE CONJUNTO  
ESC. 1:50



## VIVIENDA BIENESTAR

UN PUEBLO TRANSFORMANDO SU HISTORIA

DIRECTOR GENERAL DE VIVIEN:

PROF. ENRIQUE M. FERIA RODRIGUEZ

DIRECTOR DE PLANEACIÓN Y PRESUPUESTO

LIC. EMMANUEL ANDRVE JUSTO

JEFE DEL OPTO. DE INTEGRACIÓN DE EXP. TÉCNICOS:

ARQ. JORGE L. LEYVA OSORIO

OPTO. DE ESTUDIOS Y PROYECTOS:

ARQ. OSCAR E. MENDEZ CRUZ

PROYECTO:

CONSTRUCCIÓN DE TECHO FIRME 24 M2. A  
BASE DE LAMINA DE POLIPROPILENO CON  
FILTRACIÓN PARA EL AGUA ESCURRIDOR  
BASCO CON SOPRADO PARA EL  
MEJORAMIENTO DE LA VIVIENDA.

PROTO TIPO:

T - 24 - 1

TIPO DE PLANO:

PLANTA ESTRUCTURAL

MUNICIPIO:

ANEXO "A"

LOCALIDAD:

ANEXO "A"

ESCALA:

LA INDICADA

ACOTACIÓN:

METROS

FECHA:

2024

No. DE OF. DE AUTORIZACIÓN:

ANEXO "A"

No. DE LICITACIÓN:

EO-XX072-2024

NÚMERO DE PLANO:

3/6

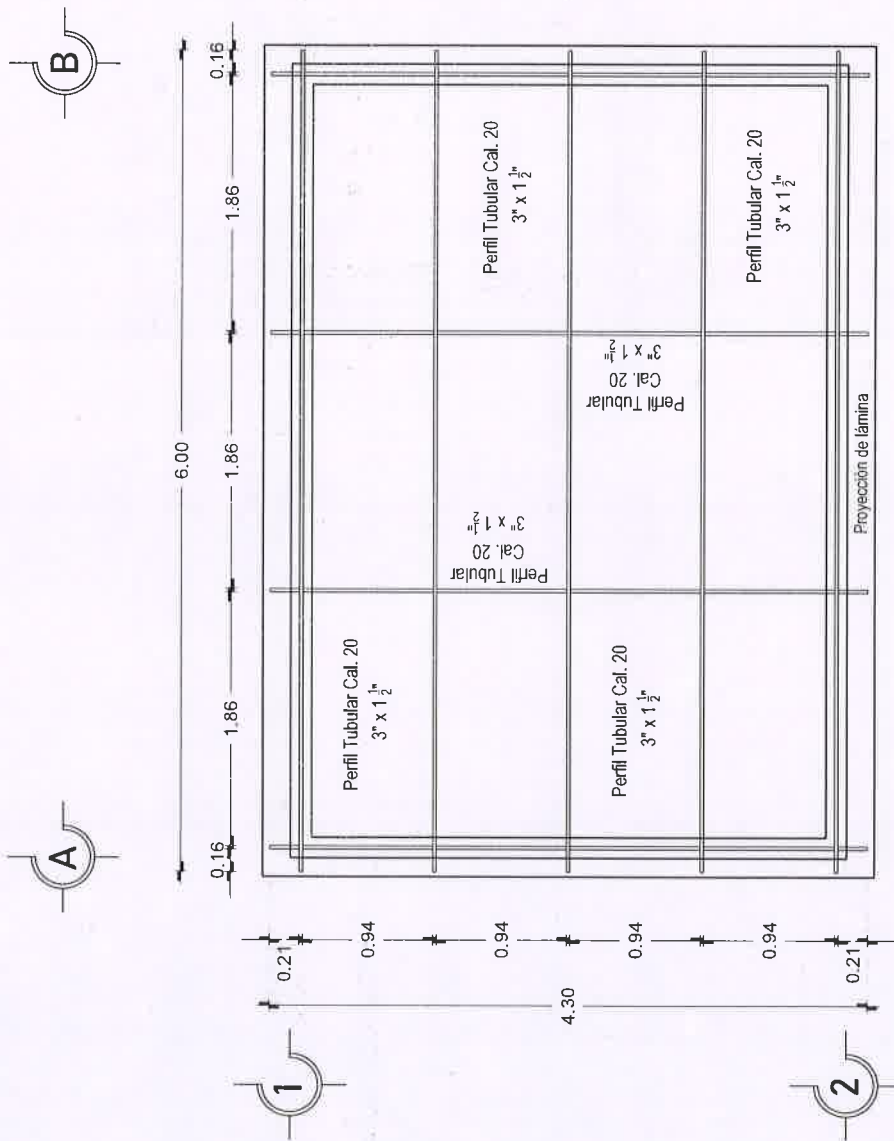

## PLANTA ESTRUCTURAL

ESC. 1:50





DIRECTOR GENERAL DE VBIEN:

PROF. ENRIQUE M. FERIA RODRIGUEZ

**DIRECTOR DE PLANEACIÓN Y PRESUPUESTO**

**LIC. EMMANUEL AÑORVE JUSTO**

JEFE DEL DPTO DE INTEGRACION DE EXP. TÉCNICOS:

ARQ. JORGE L. LEYVA OSORIO

**DPTO. DE ESTUDIOS Y PROYECTOS:**

ARQ. OSCAR E. MÉNDEZ CRUZ

**PROYECTO:**

CONSTRUCCIÓN DE TECHO FIRME 24 M2. A  
BASE DE LAMINA DE POLIPROPILENO CON  
FILTRO UV. DE 1.8 MM DE ESPESOR COLOR  
BARRO CON GOFRAO, PARA EL  
MEJORAMIENTO DE LA VIVIENDA.

**PROTOTIPO:**

T-24-1

TIPO DE PLANO:

PLANTA COL. LÁMINAS

MUNICIPIO:

ANEXO "A"

ANEXO A  
LOCALIDAD:

LOCALIDAD: ANEYO - A -

ANEXO "A"

ESCALA:

LA INDICAD

**ACOTACIÓN:**

METROS

FECHA:

7202

No DE DE DE

ANEXO "A"

ANEXO A

No. DE LICITA

EO-XX072-Z

1

NÚMERO DE PLANO:

4/6



ESC. 1:50





# VIVIENDA BIENESTAR

UN PUEBLO TRANSFORMANDO SU HISTORIA

DIRECTOR GENERAL DE BIENESTAR  
PROF. ENRIQUE M. FERIA RODRIGUEZ

DIRECTOR DE PLANEACIÓN Y PRESUPUESTO  
LIC. EMMANUEL ANORVE JUSTO

JEFE DEL DPTO. DE INTEGRACIÓN DE EXP. TÉCNICOS  
ARQ. JORGE L. LEYVA OSORIO

DPTO. DE ESTUDIOS Y PROYECTOS:  
ARQ. OSCAR E. MENDEZ CRUZ

PROYECTO:  
CONSTRUCCIÓN DE TECHO FIRME 24 M2 A  
BASE DE LÁMINA DE POLIPROPILENO CON  
FILTRACIÓN DE AGUA Y SUELO DE CEMENTO  
BAHRO CON SOPRADO PARA EL  
MEJORAMIENTO DE LA VIVIENDA.

PROTOTIPO:  
T - 24 - 1

TIPO DE PLANO:  
FIJACIÓN DE LÁMINA

MUNICIPIO:  
ANEXO "A"  
LOCALIDAD:  
ANEXO "A"  
ESCALA:  
LA INDICADA  
ACOTACIÓN:  
METROS  
FECHA:  
2024  
No. DE OF. DE AUTORIZACIÓN:  
ANEXO "A"  
No. DE LICITACIÓN:  
EO-XX072-2024

NÚMERO DE PLANO:

5/6

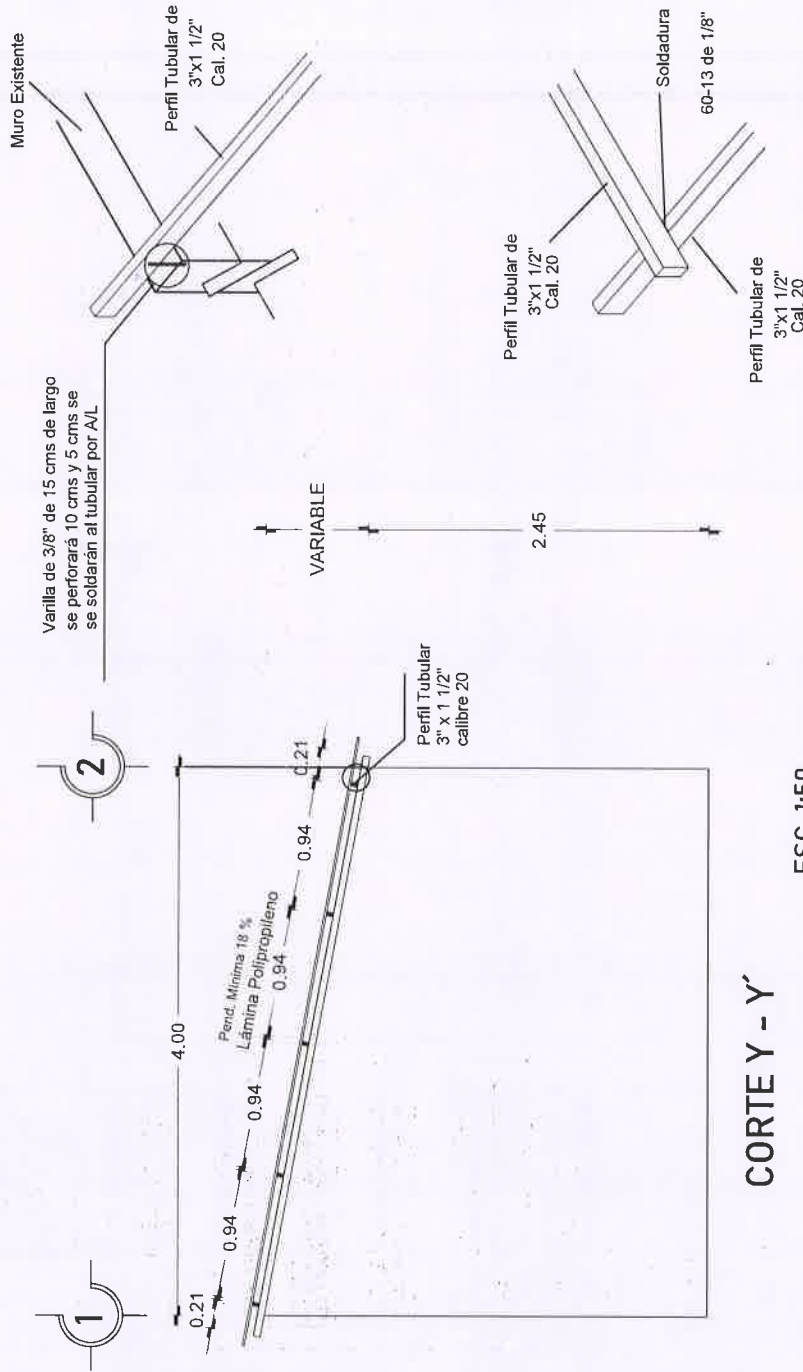

CORTE Y - Y'

ESC. 1:50

fijación de lámina

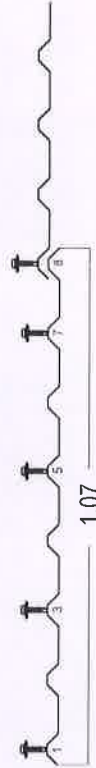

# ESPECIFICACIONES

EL ÁREA DE 26.71 M2 DEL TECHO DE DIMENSIONES 6.07 M X 4.40, PARA UNA VIVIENDA CON UNA SUPERFICIE DE CONSTRUCCIÓN DE 24.00 M2 Y CON MEDIDAS DE 4.00 M. DE ANCHO X 6.00 M. DE LARGO Y UN TECHO A UNA AGUA DE ACUERDO A LAS CARACTERÍSTICAS DE CADA VIVIENDA TENIENDO UNA DIFERENCIA DE ALTURA DE 0.30 A 0.80 MTS, ENTRE EL MURO FRONTAL Y EL POSTERIOR, LA SUMATORIA DEL ÁREA DE TODOS LOS TECHOS DE LAS VIVIENDAS ATENDIDAS NO DEBERÁ VARIAR SU PROMEDIO INDICADO. SÓLO EN CASOS AISLADOS Y CON LA AUTORIZACIÓN DEL SUPERVISOR DE OBRA.

LA ESTRUCTURA SE FIJARÁ A MUROS, CASTILLOS Y/O MORILLOS DE MADERA SEGÚN LAS NECESIDADES DE LA VIVIENDA. SE PERFORARÁ Y SE ANCLARÁ VARILLA DE 3/8" PARA SUJETAR EL PERFIL TUBULAR.

HABILITADO Y COLOCACIÓN DE ESTRUCTURA.-SE REALIZARÁ DE ACUERDO A LAS MEDIDAS POR CUBRIRSE, VERIFICÁNDOSE SI LOS PERFILES TUBULAR ALCANZAN A APOYARSE, EN CASO CONTRARIO, SE AÑADIRÁ LA LONGITUD SOLDANDO LA SECCIÓN FALTANTE CON SOLDADURA DE ARCO METÁLICO, DEBIENDO CUIDAR EL PROCESO Y LA FUSIÓN DE LOS METALES DEJANDO LAS PIEZAS PERFECTAMENTE UNIDAS CON SOLERA, SIN REBABAS Y LAS SECCIONES DE LA SOLDADURA UNIFORMES Y CONTINUAS, TAMBIÉN SE DEBERÁ CUIDAR LA SEGURIDAD TOMANDO LAS PRECAUCIONES NECESARIAS DE LA ZONA DE TRABAJO Y DE LOS OPERADORES.

LA COLOCACIÓN DE LOS PERFILES EN CASO DE QUE FUERAN AÑADIDOS, SE COLOCARÁN LAS UNIONES ALTERNADAMENTE PARA QUE NO QUEDEN DE UN SOLO LADO MÁS DEL 33% LAS ZONAS AÑADIDAS EN UNA SOLA SECCIÓN.

DEBERÁN QUEDAR PERFECTAMENTE NIVELADAS Y PLOMEADAS TODAS LAS PIEZAS ANTES DE FIJARLAS.

SE INSTALARÁN REGLAS PERFECTAMENTE APLOMADAS QUE SIRVAN DE GUÍAS, EN CADA UNO DE LOS EXTREMOS ALINEANDO LAS LÁMINAS EN AMBOS SENTIDOS.

PARA LA ESTRUCTURA METÁLICA.- SE UTILIZARÁ PERFIL RECTANGULAR CALIBRE 20, DEBIENDO CUMPLIR CON LAS ESPECIFICACIONES ASTM (SOCIEDAD AMERICANA DE PRUEBAS DE MATERIALES), A-500, GRADO B, CON DIMENSIONES DE 3" X 11/2" .

SOLDADO DE ESTRUCTURA.- SE UTILIZARÁ SOLDADURA AWS 60-13 DE 1/8", UTILIZANDO PLANTA DE SOLDAR ELÉCTRICA.

LÁMINA.- POLIPROPILENO CON FILTRO UV, DE 1.8 MM DE ESPESOR COLOR BARRO CON GROFADO, DE 4.40 X 1.07 M. ANCHO EFECTIVO DE 1.00 M.

LA FIJACIÓN DE LA LÁMINA.- SERÁ MEDIANTE TORNIBROCA No.12 X 2", EN LAS ONDAS 1, 3, 5, 7 Y 8 COMO SE MUESTRA EN EL DETALLE.



**VIVIENDA  
BIENESTAR**

UN PUEBLO TRANSFORMANDO SU HISTORIA

DIRECTOR GENERAL DE BIENESTAR:  
PROF. ENRIQUE M. FERRA RODRIGUEZ

DIRECTOR DE PLANEACIÓN Y PRESUPUESTO:  
LIC. EMMANUEL AMORVE JUSTO

JEFE DEL OFICIO DE INTEGRACIÓN DE SER. TÉCNICOS:  
ARQ. JORGE L. LEYVA OSORIO

DPTO. DE ESTUDIOS Y PROYECTOS:  
ARQ. OSCAR E. MENDEZ CRUZ

PROYECTO:  
CONSTRUCCIÓN DE TECHO FIRME 24 M2. A  
BASE DE LÁMINA DE POLIPROPILENO CON  
FILTRO UV, CON TORNIBROCA Y COLOR  
BARRO CON GROFADO PARA EL  
MEJORAMIENTO DE LA VIVIENDA.

PROTOTIPO:  
T - 24 - 1

TIPO DE PLANO:  
ESPECIFICACIONES

MUNICIPIO:  
ANEXO "A"  
LOCALIDAD:  
ANEXO "A"  
ESCALA:  
LA INDICADA  
ACOTACIÓN:  
METROS  
FECHA:  
2024  
No. DE OF. DE AUTORIZACIÓN:  
ANEXO "A"  
No. DE LICITACIÓN:  
EO-XX072-2024

NÚMERO DE PLANO:

**6/6**



GOBIERNO DEL ESTADO DE OAXACA  
VIVIENDA BIENESTAR  
DIRECCIÓN DE PLANEACIÓN Y PRESUPUESTO  
DEPARTAMENTO DE INTEGRACIÓN DE EXPEDIENTES TÉCNICOS



ANEXO "A"

No.	MUNICIPIO	LOCALIDAD	No. DE OFICIO DE AUTORIZACION	NUM. OBRA	METAS (ACCIONES)	TIPO DE ACCIÓN	No. DE LICITACION
1	SANTIAGO IHUITLÁN PLUMAS	SANTIAGO IHUITLÁN PLUMAS	SF/SP/DP/PIP/F/ISE/0482/2024	FISE/0482/240729/2024	15		
2	TEPELME VILLA DE MORELOS	EL RODEO	SF/SP/DP/PIP/F/ISE/0483/2024	FISE/0483/240730/2024	10		
3	TEOTONGO	TEOTONGO	SF/SP/DP/PIP/F/ISE/0486/2024	FISE/0486/240733/2024	20		
4	TLACOTEPEC PLUMAS	TLACOTEPEC PLUMAS	SF/SP/DP/PIP/F/ISE/0523/2024	FISE/0523/240791/2024	15		
5	CONCEPCIÓN BUENAVISTA	CONCEPCIÓN BUENAVISTA	SF/SP/DP/PIP/F/ISE/0524/2024	FISE/0524/240792/2024	15		
6	ELOXOCHITLÁN DE FLORES MAGÓN	ELOXOCHITLÁN DE FLORES MAGÓN	SF/SP/DP/PIP/F/ISE/0487/2024	FISE/0487/240734/2024	30	TECHO FIRME (CON LAMINA DE POLIPROPILENO)	EO-XX072-2024
7	VILLA DE ZAACHILA	COLONIA DEL BOSQUE	SF/SP/DP/PIP/F/ISE/0480/2024	FISE/0480/240723/2024	2		
8	VILLA DE ZAACHILA	EL MANANTIAL [COLONIA]	SF/SP/DP/PIP/F/ISE/0480/2024	FISE/0480/240724/2024	1		
9	VILLA DE ZAACHILA	COLONIA OLIMPO	SF/SP/DP/PIP/F/ISE/0480/2024	FISE/0480/240725/2024	1		
10	VILLA DE ZAACHILA	COLONIA SANTA ISABEL	SF/SP/DP/PIP/F/ISE/0480/2024	FISE/0480/240726/2024	2		
11	VILLA DE ZAACHILA	DONAJI (EL HIGO)	SF/SP/DP/PIP/F/ISE/0480/2024	FISE/0480/240727/2024	1		
12	SAN LORENZO CACAOTEPEC	SAN LORENZO CACAOTEPEC	SF/SP/DP/PIP/F/ISE/0481/2024	FISE/0481/240728/2024	10		
13	SAN PEDRO QUIATONI	SAN PABLO LACHIRIEGA	SF/SP/DP/PIP/F/ISE/0485/2024	FISE/0485/240732/2024	20		
14	SANTA CRUZ XOXOCOTLÁN	SANTA CRUZ XOXOCOTLÁN	SF/SP/DP/PIP/F/ISE/0488/2024	FISE/0488/240735/2024	25		
15	SANTO TOMÁS MAZALTEPEC	SANTO TOMÁS MAZALTEPEC	SF/SP/DP/PIP/F/ISE/0525/2024	FISE/0525/240793/2024	45		
16	VILLA DE ZAACHILA	VICENTE GUERRERO	SF/SP/DP/PIP/F/ISE/0527/2024	FISE/0527/240795/2024	61		
					273		

**GOBIERNO DEL ESTADO DE OAXACA**  
**VIVIENDA BIENESTAR**



**NOMBRE DE LA OBRA:**

**BENEFICIARIO:**

**LOCALIDAD:**

**MUNICIPIO:**

**FUENTE:**

**"ESTA VIVIENDA FUE MEJORADA CON RECURSOS FEDERALES DEL FAIS DEL EJERCICIO FISCAL VIGENTE"**

INICIANDO EL DÍA \_\_\_\_\_ DEL MES DE \_\_\_\_\_ DEL AÑO 2024  
Y SE CONCLUYÓ EL DÍA \_\_\_\_\_ DEL MES DE \_\_\_\_\_ DEL AÑO 2024

**Medidas de 1.22 x 2.44 m.**

**Los colores se verificarán en el Departamento de Supervisión y Seguimiento de Obras**



**El Gobierno del Estado de Oaxaca Construye**

**Obra:**

**Ubicación**

**Inversión:**

**Población beneficiada:**

**MUNICIPIO:**

**Programa (estatal ó federal):**

*"Este Programa es público, ajeno a cualquier partido político. Queda prohibido el uso para fines distintos a los establecidos en el programa." -  
Esta obra fue realizada con recursos públicos federales*